

# V\_Stage

## Premier démarrage

Numéro de licence

**Veillez contacter Q.I. INFORMATIQUE  
pour obtenir votre N° de licence  
03 21 22 75 00**

Nom

Adresse

CP Ville

N° de licence

**Sécurité**

**L'accès à certaines rubriques  
nécessite la saisie d'un mot de  
passe. Veuillez le créer ici.**

Mot de passe :

Confirmation :



# L'interface graphique

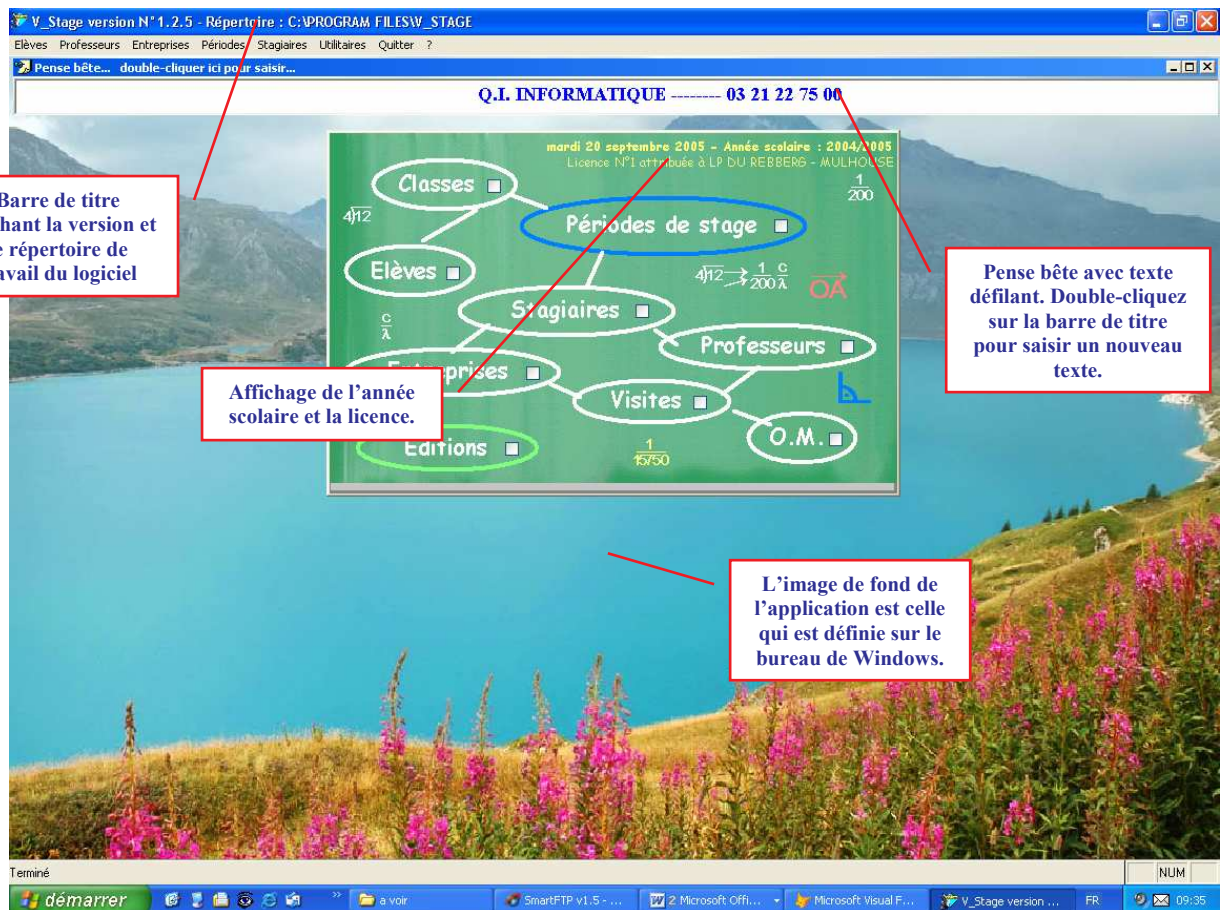

L'accès à chaque fichier du logiciel se fait dans une fenêtre composée de deux onglets :

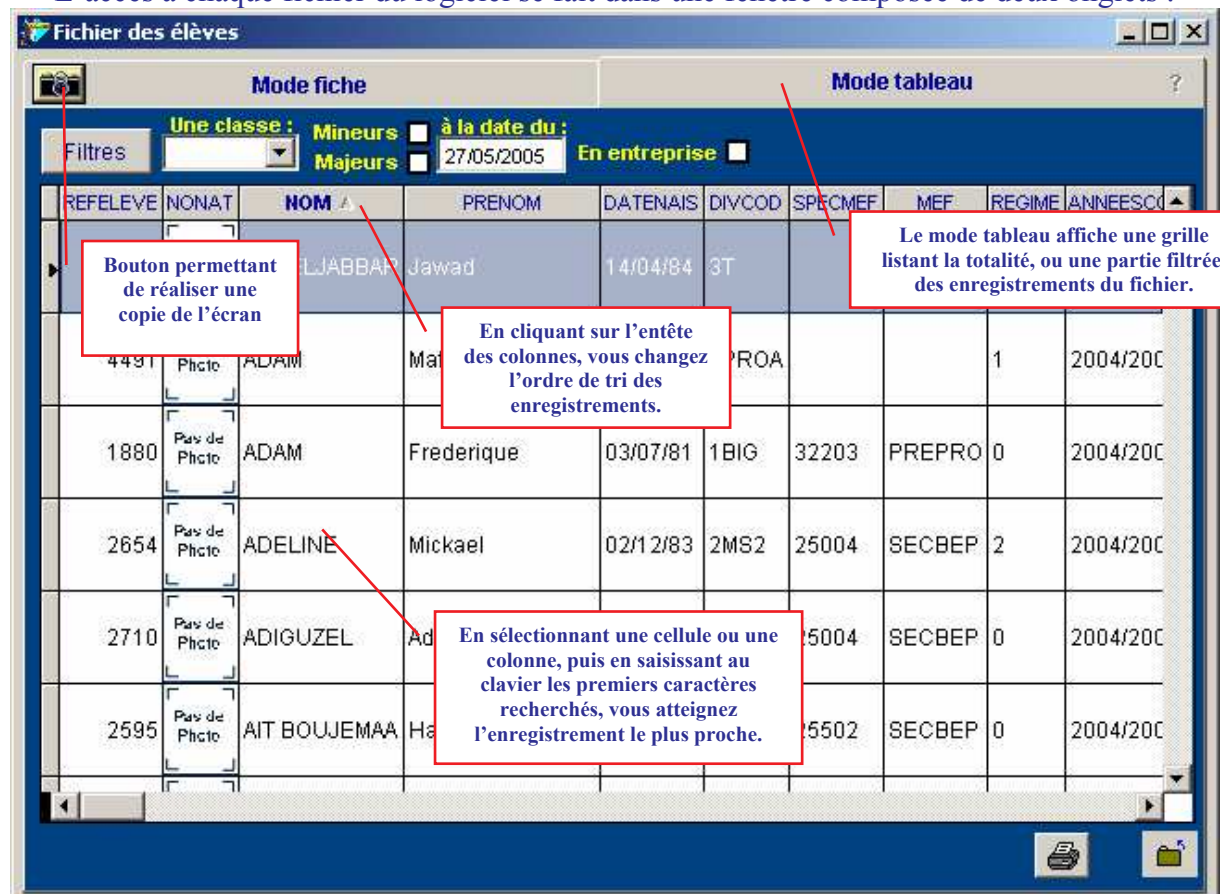

# V\_Stage

**Fichier** Mode fiche Mode tableau

**Filtre** Une classe : Mineurs ☒ à la date du : 27/05/2005 En entreprise ☐  
2 CH Majeurs ☐

REFELEVÉ	NONAT	NOM	PRENOM	DATENAIS	DIVCOD	SPECMEF	MEF	REGIME	ANNEE
4193	Pas de Photo	PARMENTIER	Quentin	02/12/87	2 CH			3	2003

**Filtres**  
Pour sélectionner un champ à filtrer, cliquez sur l'entête de la colonne correspondante du tableau.

Le champ caractère : **DIVCOD** commence par 2 CH Réinitialiser

et Le champ date : **DATENAIS** est strictement supérieur à 27/5/1987

et Le champ caractère : **REGIME** commence par 3 Cacher

**Filtré**

**Fichier des élèves** Mode fiche Mode tableau

**Fiche élève** Année scolaire : 2004/2005

Nom : **ALLEREAU** David andre  
Sexe : M Né(e) le : 11/07/1984  
N° : 2669 N° nat. :

Adresse : **Chemin de la Croix**  
...suite :  
Cp - Ville : **44230 SAINT-SEBASTIEN-SUR-LOIRE**  
Tel :

**Responsable de l'élève :**  
Nom : **ALLEREAU**  
Prénom : **Patrick**  
Lien :  
CSP :

**Coordonnées bancaires :**

**Classe :** 1MUC Mef : Spécialité : 31209  
FORCE DE VENTE (module spécialité Auto)  
Régime : 1 Externe

**Périodes de stages pour la classe :**

N°	début	fin	type
15	06/12/04	02/07/05	MULTIDA

**Stages de l'élève :**

N°	Entreprise	Ville	Prévu du
204	DARTY	ST SEBASTIEN SUR	06/12/04

**Pas de Photo**

Information cachée : en cliquant sur le titre, il vous sera demandé un mot de passe pour y accéder.

Certains titres soulignés réagissent comme des liens hypertextes, et ouvrent la rubrique correspondante (ici, le fichier des stages filtré sur cet élève).

Un double clic dans une cellule ouvrira la rubrique correspondante à cet enregistrement en particulier.

Le bouton représentant une imprimante donne accès au générateur d'états, outils d'édition propriétaire, permettant de réaliser divers types de documents intégrant des calculs, listes, tableaux, etc...  
Clic gauche pour l'aperçu, clic droit pour le paramétrage.



# V\_Stage

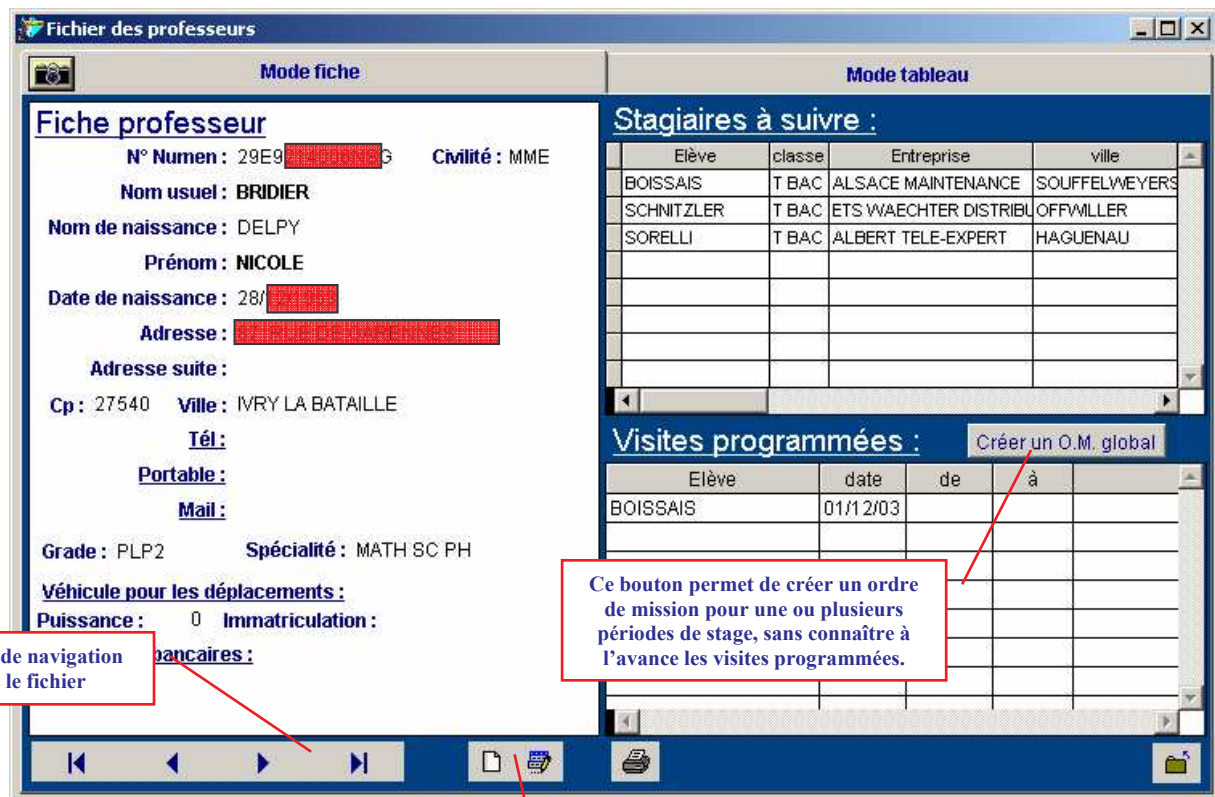
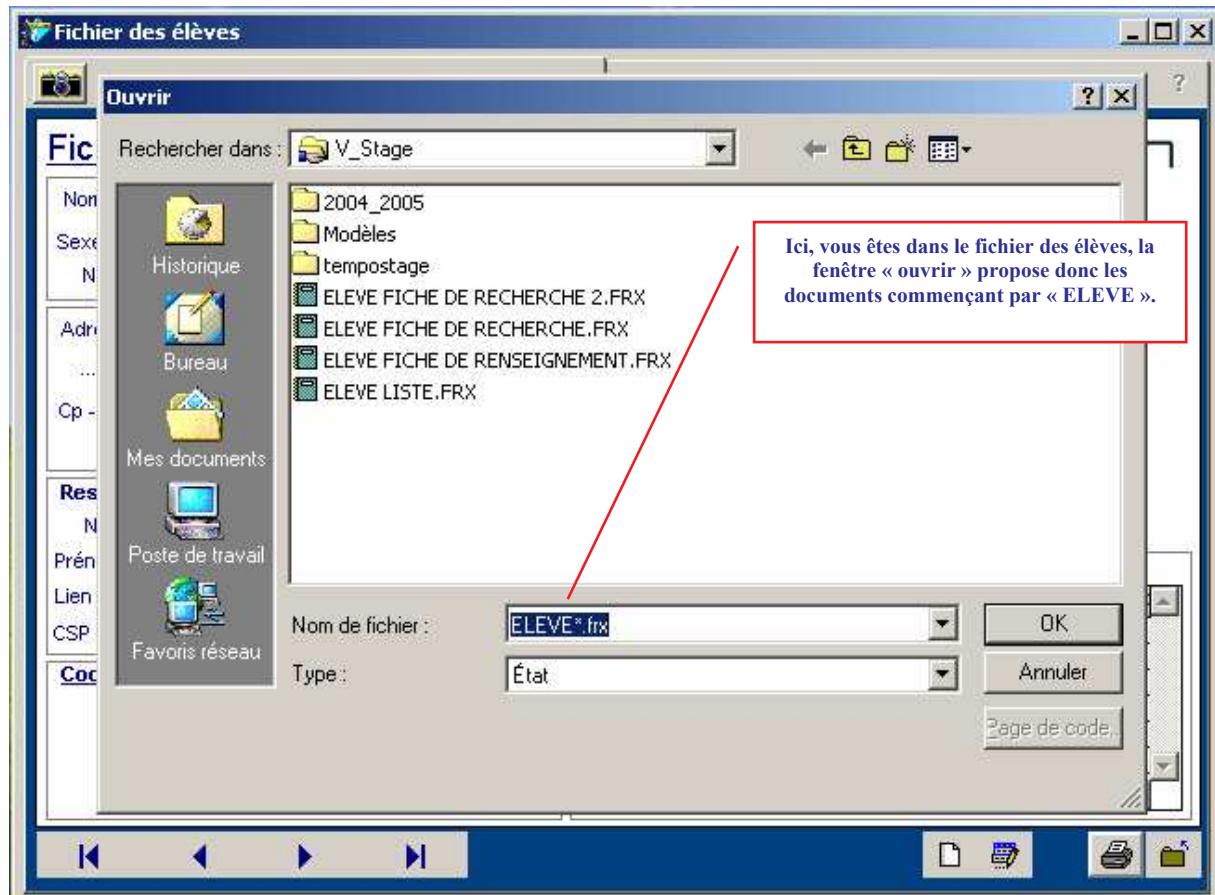

# Importation des données

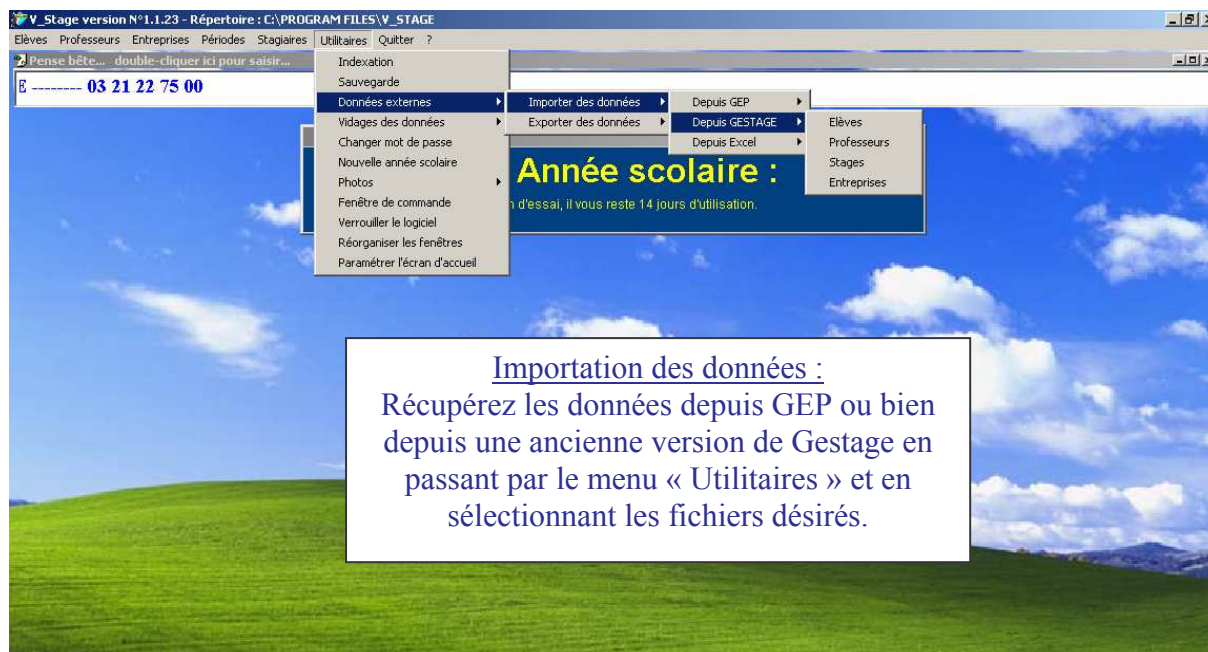

Importation des données :  
Récupérez les données depuis GEP ou bien depuis une ancienne version de Gestage en passant par le menu « Utilitaires » et en sélectionnant les fichiers désirés.

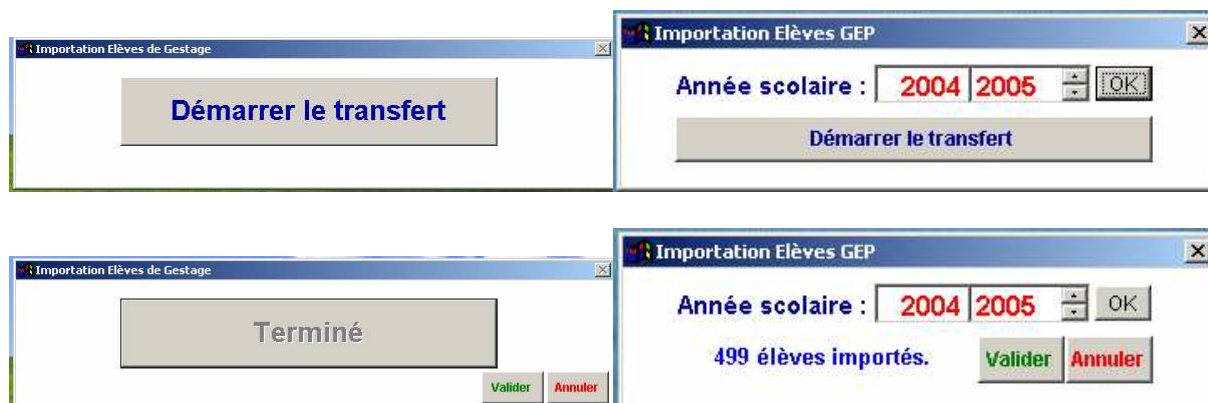
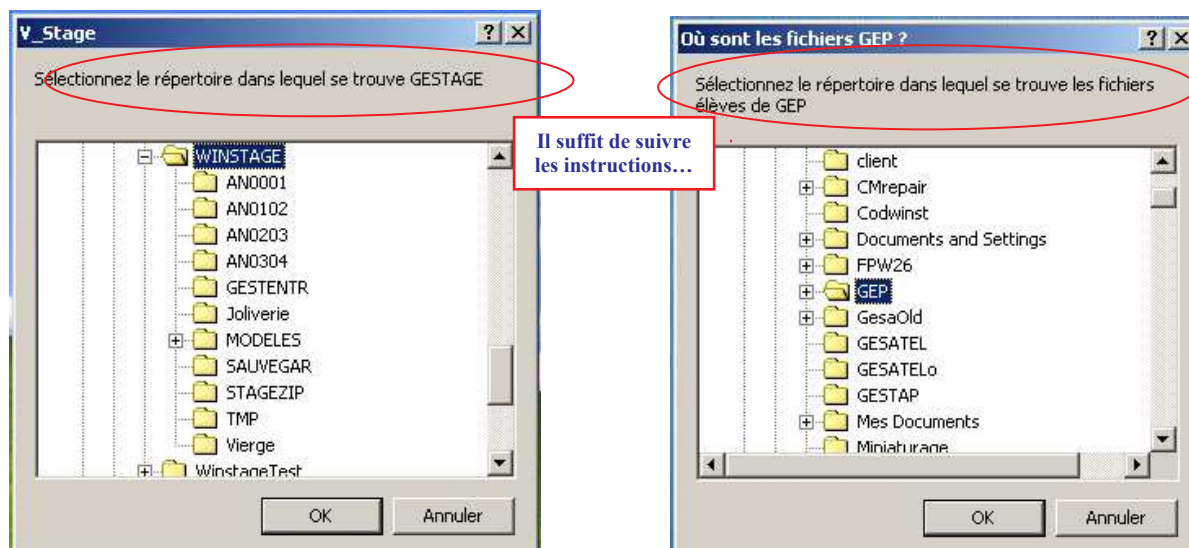

# Les périodes de stage

Une période de stage concerne une classe unique(ou un groupe de cette classe).  
Elle contient une date de début et une date de fin de stage.  
Ces dates sont les dates prévues pour l'ensemble de la classe.

**Périodes de stage**

Mode fiche | Mode tableau

**Fiche période de stage 1**

Date de début : 24/11/2003 | Date de fin : 19/12/2003 | Classe : T BAC MAEM | MEF ou Groupe :

**Type de stage**  
STAGE | Période de formation en entreprise

**Coordonnateur :**  
Civilité : MM | Nomusuel : BRIDIER | Prénom : NICOLE | Spécialité : MATH SC PH

Modalités de stage :

**Stagiaires de T BAC MAEM**

	Nom	Prénoms	
	BOISSAIS	Julien	3 stages
	CEVIZ		1 stage
	ERTZINGER	Christine	1 stage
	FREYERMUTH	Julien	1 stage
	KEMPF	Hervé	1 stage

15 / 15 affectés en entreprise

Les périodes de stage peuvent être de différents types, que vous pouvez définir suivant vos besoins.

**Périodes de stage**

Mode fiche | Mode tableau

**Fiche période de stage**

Date de début : 24/11/2003 | Date de fin : 19/12/2003 | Classe : T BAC MAEM | MEF ou Groupe :

**Type de stage**  
STAGE | Période de formation en entreprise

**Coordonnateur :**  
Civilité : MM | Nomusuel : BRIDIER | Prénom : NICOLE | Spécialité : MATH SC PH

Modalités de stage :

**Fichier des types de stages**

Mode fiche | Mode tableau

Type STAGE

Détail Période de formation en entreprise

Modalités Découvrir l'environnement professionnel

15 / 15 affectés en entreprise



# V\_Stage

Si les élèves font un stage de même type durant toute l'année scolaire dans une même entreprise, vous pouvez définir un type de stage qui contiendra toutes les dates prévues dans l'année,

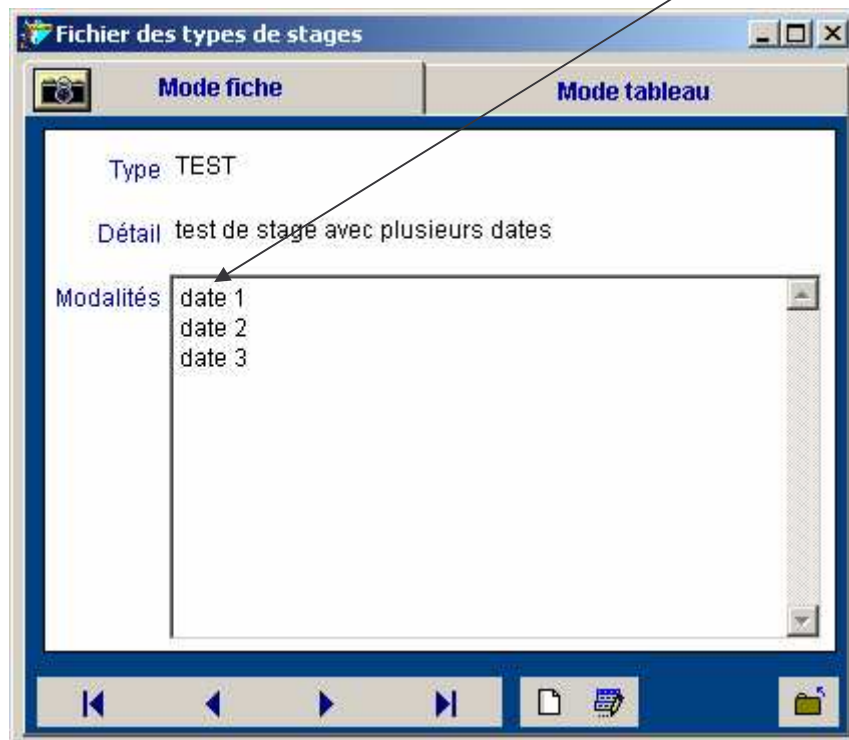

Et renseigner en tant que dates de début et de fin, la période globale de formation



# V\_Stage

Lorsque vous affectez un stagiaire à une entreprise, les périodes prévues ainsi que les modalités sont reportées dans la fiche.  
Vous pouvez alors, le cas échéant, indiquer d'autres dates, dans la partie 'période réelle pour l'élève'.

**Fichier des stagiaires**

Mode fiche Mode tableau

**Fiche de suivi du stagiaire** ☐ Stage terminé

**Période : 1** **Titre : Période de formation en entreprise**

**Période prévue pour la classe :** Du 24/11/2003 au 19/12/2003

**Modalités :** Du 24/11/03 au 05/12/03  
Du 15/12/03 au 19/12/03

**Période réelle pour l'élève :** Du 24/11/2003 au 19/12/2003

**Eleve :** 2901

Nom : **BOISSAIS**

Prénom : **Julien**

Classe : **T BAC MAEM**

**Entreprise :** 452

Raison sociale : **ALSACE MAINTENANCE**

Service :

Cp : **67460** Ville : **SOUFFELWEYERSHEIM**

Tel : **03.88.62.42.62** Fax : **03.88.19.05.90**

**Tuteur de l'élève :**

Nom : **Monsieur AESCHIMANN**

Prénom :

Fonction : **Tuteur**

**Absences :** Motifs : 0.0 jour(s)

**Professeur responsable du suivi :** 29E9214006NSG

**MM BRIDIER NICOLE**

**MATH SC PH**

**Visites définies pour ce professeur :**

**Visites définies pour ce stagiaire :**

Professeur	date	de	à
BRIDIER	01/12/03		

**Editions :**

Document	Imprimé	Envoyé	Retourné

**Bilan**

**Hébergement / Restauration / Frais / Mandatements**

Numéro 1

Lors de la sélection de l'entreprise dans la fiche de suivi du stagiaire, le contact, dans la fiche entreprise, contenant le statut 'tuteur', est utilisé comme tuteur de l'élève.

**Fichier des entreprises**

Mode fiche Mode tableau

**Fiche entreprise**

**Nom :** ALSACE MAINTENANCE

**Service :**

**Adresse :** 20 Rue des Tuileries

**Suite :**

**Cp :** 67460 **Ville :** SOUFFELWEYERSHEIM

**Code APE :** N° de Siret : 000 000 000 00000

**B.P. :** 0 **Pays :** France

**Tel :** 03.88.62.42.62 **Fax :** 03.88.19.05.90

**Email :**

**Site Web :**

**Spécialité de l'entreprise :** ENE

**Types de stagiaires recherchés 1 :**

**Types de stagiaires recherchés 2 :**

**Types de stagiaires recherchés 3 :**

**Horaires d'ouverture :**

**Commentaires :**

**Stagiaires affectés à cette entreprise :**

début	fin	Nom	Prénom	Classe
24/11/03	19/12/03	BOISSAIS	Julien	T BAC MA

**Contact 1 :** **Fonction :** Directeur

**Titre :** Monsieur **Nom :** AESCHIMANN **Prénom :** **Téléphone :** 03.88.62.42.62

**Contact 2 :** **Fonction :** Tuteur

**Titre :** Monsieur **Nom :** AESCHIMANN **Téléphone :** 03.88.62.42.62

**Contact 3 :** **Fonction :** Chef du personnel

**Titre :** Monsieur **Nom :** AESCHIMANN **Téléphone :** 03.88.62.42.62

Numéro 452



# Fusion et publipostage

Le bouton « W » permet d'éditer des documents avec Microsoft Word, en utilisant ses fonctionnalités de publipostage.

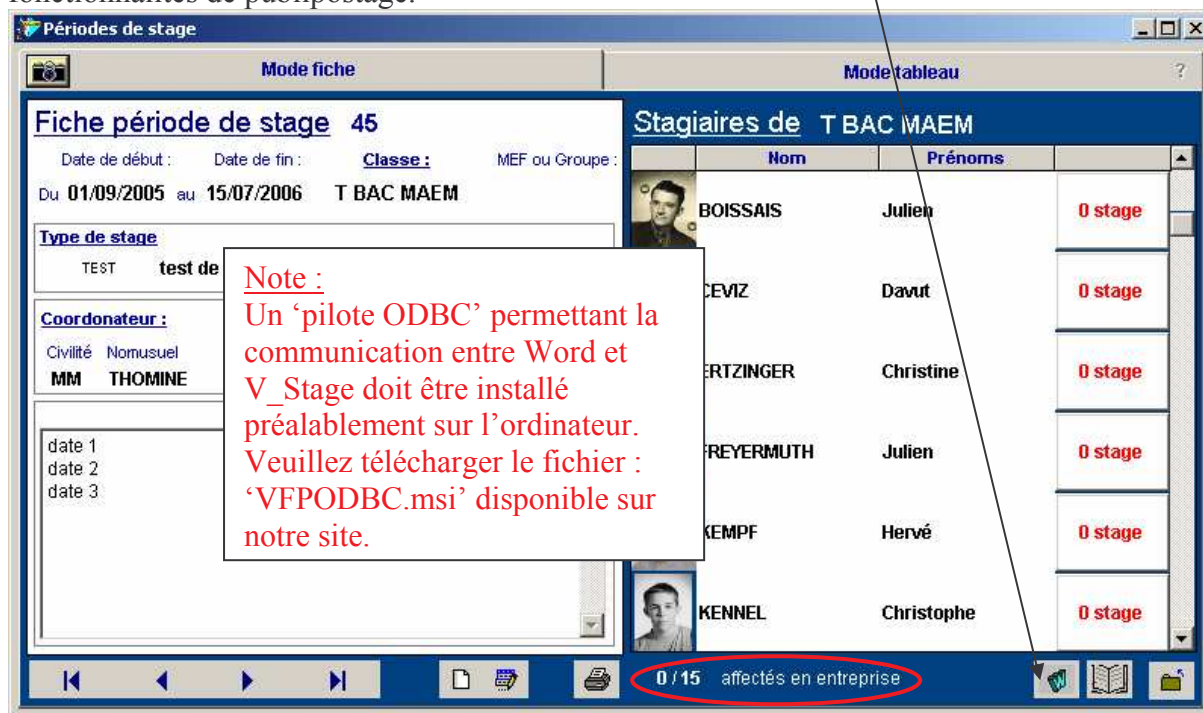

Un fichier de fusion pour Word sera créé, et contiendra tous les élèves concernés par ce stage. Si un ou plusieurs élèves sont affectés en entreprise, ceux-ci seulement seront sélectionnés pour l'édition. Si aucun élève n'est encore affecté, tous les élèves seront sélectionnés, ce qui vous permettra d'éditer, par exemple, des fiches de recherche de stage.

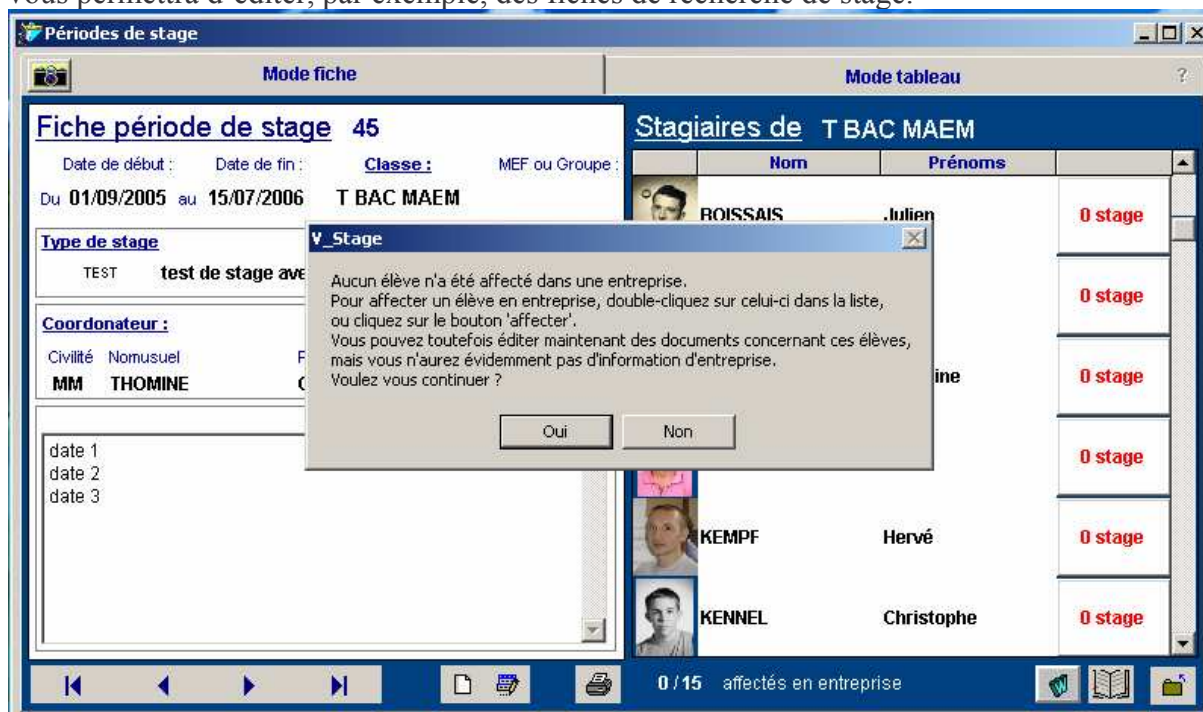

# V\_Stage

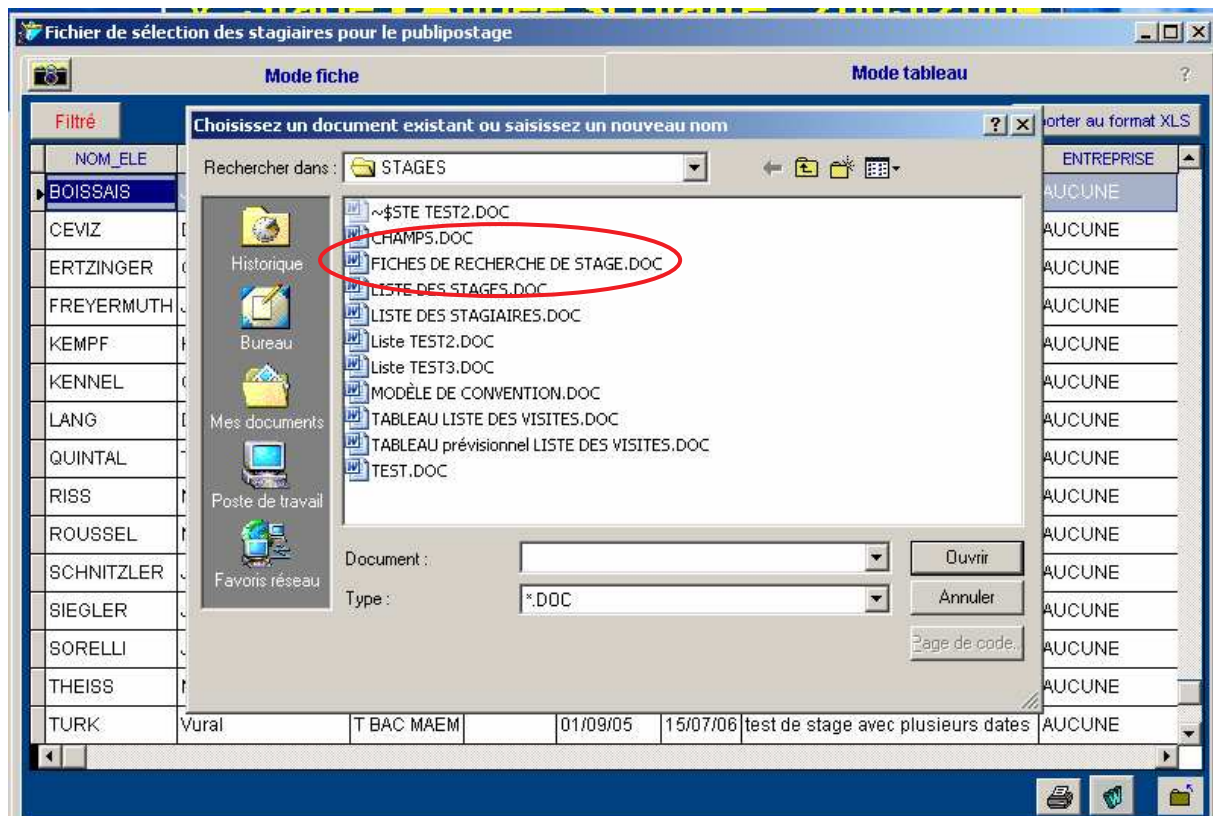

Document fusionné.doc - Microsoft Word

Fichier Edition Affichage Insertion Format Outils Tableau Fenêtre ?

Tapez une question

## Fiche de recherche de stage

**Période de formation :**

*Intitulé du stage :* ..... test de stage avec plusieurs dates  
*Classe :* ..... T BAC MAEM  
*Groupe :* .....  
*Diplôme préparé :* .....  
*Période du stage :* ..... du 01/09/2005 au 15/07/2006  
*Professeur coordonnateur :* ..... MME THOMINE Caroline, S.E.

**Stagiaire :**

*Nom, prénom :* ..... BOISSAIS Julien  
*Date de naissance :* ..... 25/06/1984  
*Adresse :* ..... BOISSAIS Fabrice  
 ..... 35 rue d .....  
 ..... 67500 HAGUENAU  
*Téléphone :* ..... 03/88 .....  
*Régime scolaire :* ..... 1

**Entreprise :**

Page 1 Sec 1 1/15 À 3 cm Li 1 Col 1 ENR REV EXT RFP Français (Fr)

# V\_Stage

Edition des conventions :

**Périodes de stage**

Mode fiche | Mode tableau

**Fiche période de stage 1**

Date de début : 24/11/2003 | Date de fin : 19/12/2003 | Classe : T BAC MAEM | MEF ou Groupe :

Type de stage : STAGE | Période de formation en entreprise

Coordonateur :  
Civilité : MM | Nomusuel : BRIDIER | Prénom : NICOLE | Spécialité : MATH SC PH

Modalités de stage :

Stagiaires de T BAC MAEM

Nom	Prénoms	
BOISSAIS	Julien	3 stages
CEVIZ	Davut	1 stage
ERTZINGER	Christine	1 stage
FREYERMUTH	Julien	1 stage
KEMPF	Hervé	1 stage

15 / 15 affectés en entreprise

**Fichier de sélection des stagiaires pour le publipostage**

Mode fiche | Mode tableau

Filtré

Choisissez un document existant ou saisissez un nouveau nom

Rechercher dans : STAGES

Historique | Bureau | Mes documents | Poste de travail | Favoris réseau

~\$TE TEST2.DOC  
CHAMPS.DOC  
FICHES DE RECHERCHE DE STAGE.DOC  
LISTE DES STAGES.DOC  
LISTE DES STAGIAIRES.DOC  
Liste TEST2.DOC  
Liste TEST3.DOC  
MODÈLE DE CONVENTION.DOC  
TABLEAU LISTE DES VISITES.DOC  
TABLEAU prévisionnel LISTE DES VISITES.DOC  
TEST.DOC

Document : | Type : \*.DOC

Ouvrir | Annuler | Page de code

ENTREPRISE

NOM_ELE	ENTREPRISE
BOISSAIS	AUCUNE
CEVIZ	AUCUNE
ERTZINGER	AUCUNE
FREYERMUTH	AUCUNE
KEMPF	AUCUNE
KENNEL	AUCUNE
LANG	AUCUNE
QUINTAL	AUCUNE
RISS	AUCUNE
ROUSSEL	AUCUNE
SCHNITZLER	AUCUNE
SIEGLER	AUCUNE
SORELLI	AUCUNE
THEISS	AUCUNE
TURK	AUCUNE

Vural | T BAC MAEM | 01/09/05 | 15/07/06 | test de stage avec plusieurs dates



# V\_Stage

Document fusionné.doc - Microsoft Word

Echier Edition Affichage Insertion Format Outils Tableau Fenêtre 2

Tapez une question

Normal + (Latin) 12 12

Insérer un mot clé

**CONVENTION  
PERIODE DE FORMATION EN ENTREPRISE  
ELEVE SOUS STATUT SCOLAIRE**

(Note de service N° 96-241 du M.E.N.,  
parue au B.O. N° 38 du 24.10.96)

**Entre l'entreprise (ou organisme) ci-dessous désigné(e) :**

Raison sociale :	ALSACE MAINTENANCE 20 Rue des Tuileries BP : 0		
N° Téléphone	03.88.62.42.62	N° Télécopieur	03.88.19.05.90
N° SIRET :	000 000 000 00000		
Représenté par :	Monsieur AESCHIMANN , Directeur		
Nom du tuteur :	Monsieur AESCHIMANN , Tuteur		

**Et le lycée :**

Le clic sur le bouton « Word » avec le bouton droit de la souris permet de paramétrer un document existant ou d'en créer un nouveau. Le document de publipostage alors ouvert sera automatiquement de type « Lettre type » (Répétition du document à chaque changement d'enregistrement), sauf si son nom comporte le mot « liste », dans ce cas, il sera de type « catalogue » ou « répertoire », c'est à dire que la fusion de tous les enregistrements se fera dans un seul document fusionné. En résumant, le fichier nommé « convention.doc » permet la fusion d'une convention par élève, le fichier « Liste des stagiaires.doc » permet l'édition d'un tableau.

Fichier de sélection des stagiaires pour le publipostage

Mode fiche Mode tableau

Filtré

Choisissez un document existant ou saisissez un nouveau nom

Rechercher dans : STAGES

Historique

Bureau

Mes documents

Poste de travail

Favoris réseau

Document : Nouveau

Type : \*.DOC

Ouvrir

Annuler

Page de code...

ENTREPRISE

ALSACE MAINTENANCE

BACHMANN - SC

CORA

ESPACE MULLE

RENÉ DAUPHIN

ETS WAECHTER

ALBERT TELE-E

CENTRE HOSPI

ALSACE ALIMEN

ETS CADIMA SA

CORA BORN

ELECTRO-CON

PRESTOMATIC

ETS GYSS & GI

TELE VIDEO STI

NOM_ELE						
BOISSAIS						
ERTZINGER						
KEMPF						
KENNEL						
ROUSSEL						
SCHNITZLER						
SORELLI						
THEISS						
LANG						
TURK						
FREYERMUTH						
CEVIZ						
QUINTAL						
RISS						
SIEGLER	Jimmy	T BAC MAEM	24/11/03	19/12/03	Période de formation en entreprise	

# V\_Stage

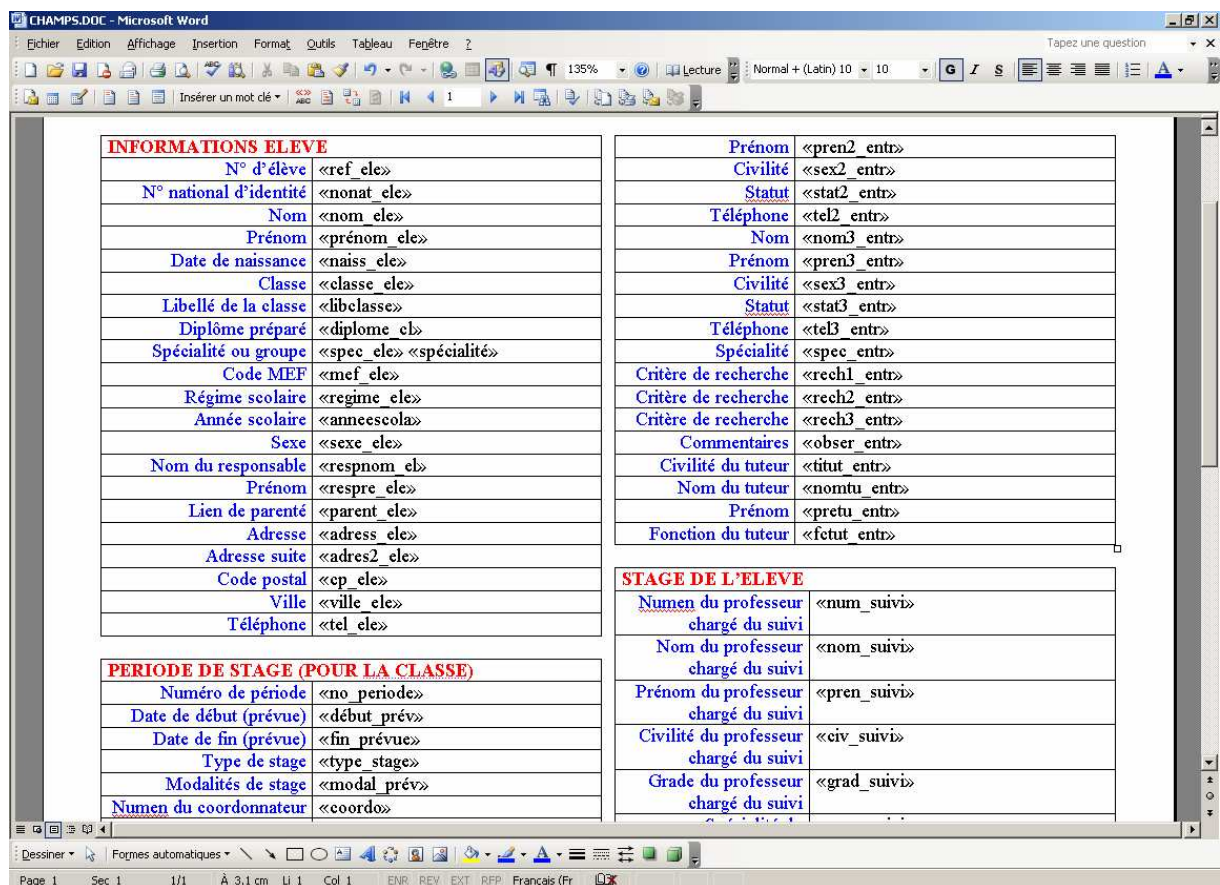
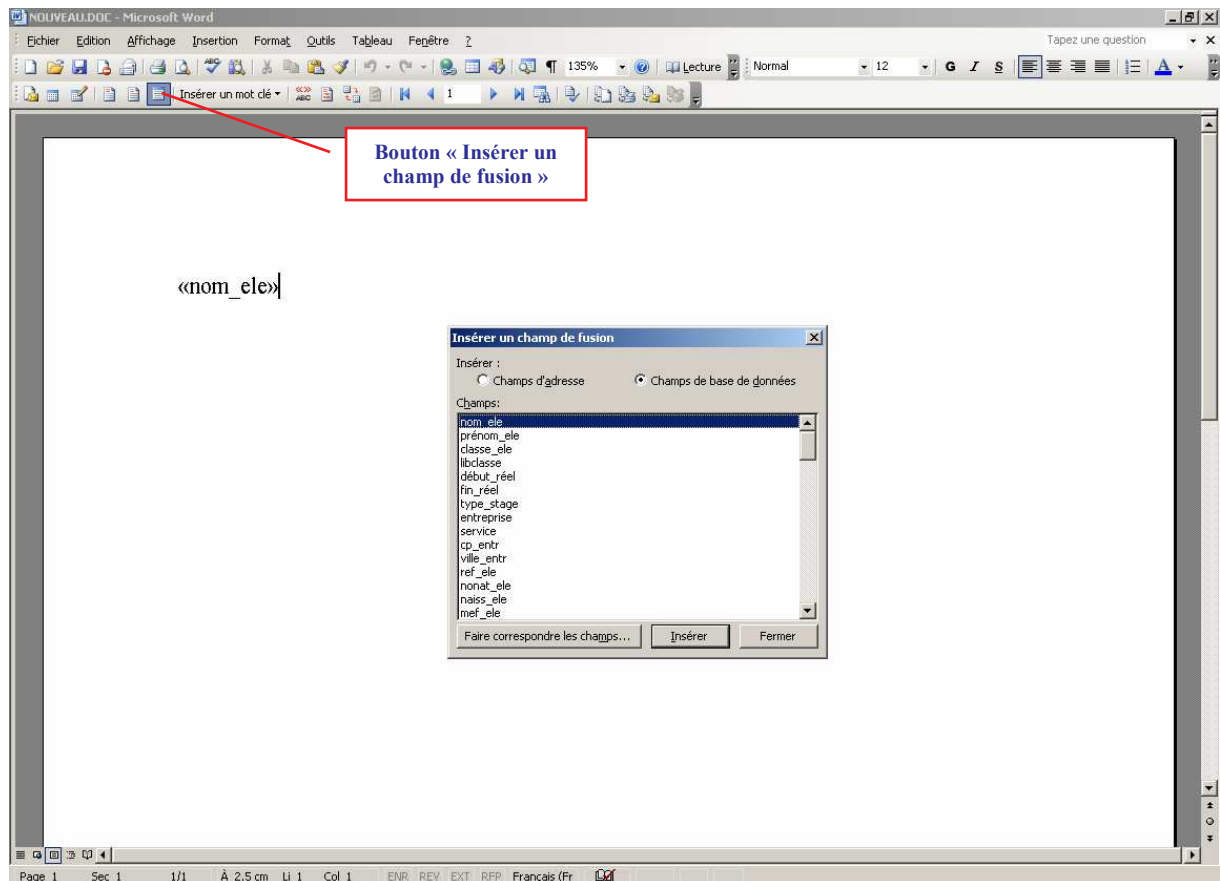

# Le suivi des éditions

Lorsque les documents concernant les stagiaires sont édités, vous pouvez alors gérer leurs dates d'impression, d'envoi et de retour (pour les signatures des conventions de stage).

**Périodes de stage**

**Mode fiche** | **Mode tableau**

**Fiche période de stage 1**

Date de début :    Date de fin :    Classe :    MEF ou Groupe :

Du 24/11/2003 au 19/12/2003    T BAC MAEM

Type de stage

STAGE    Période de formation en entreprise

Coordinateur :

Civilité	Nom	Prénom	Spécialité
MM	BRIDIER	NICOLE	MATH SC PH

Modalités de stage :

Ce bouton lance la rubrique « Liste des documents édités » filtrée sur ce stage

**Stagiaires de T BAC MAEM**

	Nom	Prénoms	
	BOISSAIS	Julien	3 stages
	CEVIZ	Davut	1 stage
	ERTZINGER	Christine	1 stage
	FREYERMUTH	Julien	1 stage
	KEMPF	Hervé	1 stage

15 / 15 affectés en entreprise

**Liste des documents édités**

Filtré

STAGIAIRE		STAGE	DOCUMENT	DATEIMPRES	DATEENVOI	DATERETOU
CEVIZ	Davut	T BAC	ELECTRO-CONFORT-STF	MODÈLE DE CONVENTION.DOC	15/06/05	/ /
BOISSAIS	Julien	T BAC	ALSACE MAINTENANCE	MODÈLE DE CONVENTION.DOC	17/06/05	/ /
ERTZINGER	Christine	T BAC	BACHMANN - SCHWARTZ	MODÈLE DE CONVENTION.DOC	17/06/05	/ /
KEMPF	Hervé	T BAC	CORA	MODÈLE DE CONVENTION.DOC	17/06/05	/ /
KENNEL	Christophe	T BAC	ESPACE MULLER	MODÈLE DE CONVENTION.DOC	17/06/05	/ /
ROUSSEL	Mickaël	T BAC	RENÉ DAUPHIN RADIO - T	MODÈLE DE CONVENTION.DOC	17/06/05	/ /
SCHNITZLER	Julien	T BAC	ETS WAECHTER DISTRIB	MODÈLE DE CONVENTION.DOC	17/06/05	/ /
SORELLI	Julien	T BAC	ALBERT TELE-EXPERT	MODÈLE DE CONVENTION.DOC	17/06/05	/ /
THEISS	Martial aloyse	T BAC	CENTRE HOSPITALIER	MODÈLE DE CONVENTION.DOC	17/06/05	/ /
LANG	Damien	T BAC	ALSACE ALIMENTAIRE EG	MODÈLE DE CONVENTION.DOC	17/06/05	/ /
TURK	Vural	T BAC	ETS CADIMA SARL	MODÈLE DE CONVENTION.DOC	17/06/05	/ /
FREYERMUTH	Julien	T BAC	CORA BORNAY	MODÈLE DE CONVENTION.DOC	17/06/05	/ /
CEVIZ	Davut	T BAC	ELECTRO-CONFORT-STF	MODÈLE DE CONVENTION.DOC	17/06/05	/ /
QUINTAL	Tony	T BAC	PRESTOMATIC	MODÈLE DE CONVENTION.DOC	17/06/05	/ /
RISS	Mickaël	T BAC	ETS GYSS & GIUBILEI S.A	MODÈLE DE CONVENTION.DOC	17/06/05	/ /

Bouton de modification donnant accès aux saisies des dates.



# V\_Stage

Liste des documents édités

Filtré

STAGIAIRE	STAGE	DOCUMENT	DATEIMPRES	DATEENVOI	DATERETOU
BOISSAIS Julien	T BAC	ALSACE MAINTENANCE	LISTE DES STAGIAIRES.DOC	17/06/05	17/06/05
ERTZINGER Christine	T BAC	BACHMANN - SCHWARTZ	LISTE DES STAGIAIRES.DOC	17/06/05	17/06/05
KEMPF Hervé	T BAC	CORA	LISTE DES STAGIAIRES.DOC	17/06/05	17/06/05
KENNEL Christophe	T BAC	ESPACE MULLER	LISTE DES STAGIAIRES.DOC	17/06/05	17/06/05
ROUSSEL Mickaël	T BAC	RENÉ DAUPHIN RADIO -	LISTE DES STAGIAIRES.DOC	17/06/05	18/06/05
SCHNITZLER Julien	T BAC	ETS WAECHTER DISTRIB	LISTE DES STAGIAIRES.DOC	17/06/05	17/06/05
SORELLI Julien	T BAC	ALBERT TELE-EXPERT	LISTE DES STAGIAIRES.DOC	17/06/05	17/06/05
THEISS Martial aloyse	T BAC	CENTRE HOSPITALIER	LISTE DES STAGIAIRES.DOC	17/06/05	17/06/05
LANG Damien	T BAC	ALSACE ALIMENTAIRE EG	LISTE DES STAGIAIRES.DOC	17/06/05	17/06/05
TURK Vural	T BAC	ETS CADIMA SARL	LISTE DES STAGIAIRES.DOC	17/06/05	17/06/05
FREYERMUTH Julien	T BAC	CORA BORNY	LISTE DES STAGIAIRES.DOC	17/06/05	17/06/05
CEVIZ Davut	T BAC	ELECTRO-CONFORT-STP	LISTE DES STAGIAIRES.DOC	17/06/05	17/06/05
QUINTAL Tony	T BAC	PRESTOMATIC	LISTE DES STAGIAIRES.DOC	17/06/05	17/06/05
RISS Mickaël	T BAC	ETS GYSS & GIUBILEI S.A	LISTE DES STAGIAIRES.DOC	17/06/05	17/06/05
SIEGLER Jimmy	T BAC	TELE VIDEO STRASSER	LISTE DES STAGIAIRES.DOC	17/06/05	17/06/05

Saisissez les dates : Impression Envoi Retour

17/06/2005 17/06/2005 17/06/2005

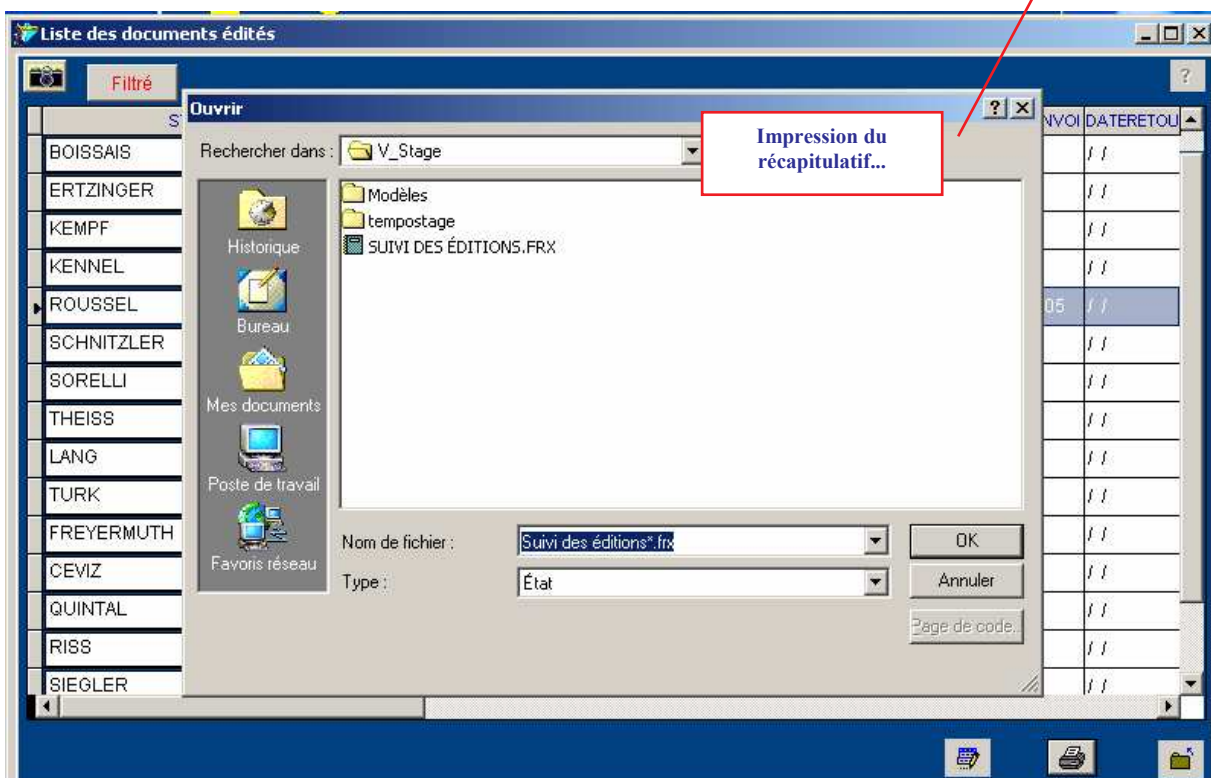

# V\_Stage

Générateur d'états - suivi des éditions.frxx - Page 1			
<b>Suivi des envois/retours des conventions</b>			
Date du stage début 24/11/03 fin 19/12/03 Classe T BAC			
<b>Elève BOISSAIS Julien</b>			
Entreprise : ALSACE MAINTENANCE		Date d'impression	17/06/05
67460 SOUFFELWEYERSHEIM		Date d'envoi	/ /
Document : LISTE DES STAGIAIRES.DOC		Date de retour	/ /
<b>Elève ERTZINGER Christine</b>			
Entreprise : BACHMANN - SCHWARTZ		Date d'impression	17/06/05
67110 NIEDERBRONN LES BAINS		Date d'envoi	/ /
Document : LISTE DES STAGIAIRES.DOC		Date de retour	/ /
<b>Elève KEMPF Hervé</b>			
Entreprise : CORA		Date d'impression	17/06/05
67503 HAGUENAU CEDEX		Date d'envoi	/ /
Document : LISTE DES STAGIAIRES.DOC		Date de retour	/ /
<b>Elève KENNEL Christophe</b>			
Entreprise : ESPACE MULLER		Date d'impression	17/06/05
67500 HAGUENAU		Date d'envoi	/ /
Document : LISTE DES STAGIAIRES.DOC		Date de retour	/ /
<b>Elève ROUSSEL Mickaël</b>			
Entreprise : RENÉ DAUPHIN RADIO - TV - MÉNAGER		Date d'impression	17/06/05
67590 SCHWEIGHOUSE SUR MODER		Date d'envoi	18/06/05
Document : LISTE DES STAGIAIRES.DOC		Date de retour	/ /